

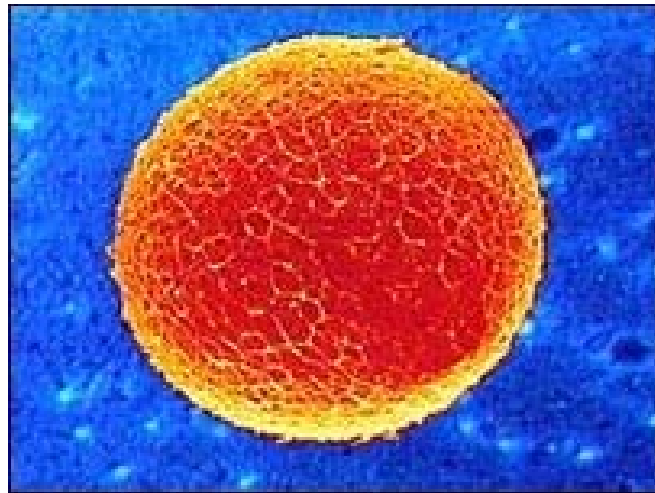

EIZELLSPENDE



Medizinische, juristische und ethische Aspekte

Eine öffentliche Podiumsdiskussion mit

Prof. Dr. med. Hans-Rudolf Tinneberg

Prof. Dr. iur. Stefan Huster

Prof. Dr. phil. Hartmut Kliemt

Donnerstag, den 1. Juni 2006

17:00 - 19:00 Uhr

Hörsaal des Zentrums für Frauenheilkunde und Geburtshilfe